



LUNA

Arena for næringsutvikling og vekst

«Prosjekt Framover sammen» SG-møte

Teams-møte

06.05.2022



PL Harriet Slaaen

Sak 4/22 Status og økonomi

- Hatt 5 PG-møter
- Neste PG-møte er 21. juni
- Prosjektperiode utvidet med 6 mnd
- Kontroll på økonomien
- Egeninnsats per nå (røfflig):
 - NPS 360 000,-
 - PG: 160 000,- (Krødsherad, Modum og Ringerike)
 - SG: 20 000,-
 - PL/PA 100 000,-



Sak 4/22 Status og økonomi

Tiltak	Hva	2021	2022	2023 (1. halvdel)	SUM
Revidere næringspolitisk strategi for ny Ringerikeriksregion	Litteraturstudie, datainnsamling, Bearbeiding, datainnsamling, analyser, konklusjoner og strategier		500 000		500 000
Øke integrasjonen og samhandling mellom kommunene Tilpasses koronarestriksjoner	Blir et pågående arbeid hvor vi holder fysiske møteplasser med integrasjon og samhandlingsaktiviteter. (Eventuelt digitale møter) - Foredragsholdere - Møtemateriell		150 000	50 000	200 000
Medvirkningsarrangementer Tilpasses koronarestriksjoner			150 000	50 000	200 000
Vertskapsattraktivitet -Øke tilfanget og beholde talenter -Tydeliggjøre regionens unikhet -Hønefoss en vekstmotor for kommunene rundt -Tilgjengelighet og synlighet av næringsarealer - Besøksnæring/reiseliv	Utvalgte tiltak vil bli jobbet med i 2022: Tilgjengelighet og synlighet av næringsarealer: Øke tilfanget og beholde talenter		200 000	400 000	600 000
Prosesstøtte	Ekstern bistand	165 000	400 000	235 000	800 000
SUM		165 000	1 400 000	735 000	2 300 000

- NPS: ikke mottatt faktura
- Øke integrasjon og samhandling:
 - kr 38 000,-
- Medvirkning:
 - Kr 0,-
- Vertskapsattraktivitet.
 - Kr 0,-
- Prosessledelse:
 - 165 000,- (2021)
 - 145 000,- (2022)

Sak 5/22 Oppfølging av bestilling fra workshop på Norefjell 14.-15. mars

A. «Merkevare – markedsføring»

- Anbefaler at IPR eier dette og sitter i førersetet. I prosjektet vi på fokuserer på vertskapsattraktivitet

B. «Bli enda bedre kjent med hverandre»

- «Vi har delprosjekter på dette»

C. «Kart»

Delprosjekt Vertskapsattraktivitet:

• Talentsatsing

- Styringsgruppen vedtar oppstart av delprosjekt talentsatsing august/september 2022. Forutsetning for oppstart av delprosjektet er at omdømme/merkevareprosjektet er fullført og at rapport er vedtatt av styringsgruppen.

• Forstudie Kart over næringsområder i Ringeriksregionen

- Styringsgruppen vedtar oppstart av forstudie «Kart over tilgjengelige næringsarealer». Prosessveileder i prosjekt «Framover sammen» leder forstudien.

Sak 6/22 Revidert prosjektstyringsdokument (PSD) v03

2-1

Prosjektnummer:	Saksnummer:	Versjon
		3
Behandlet dato:	Behandlet av / Prosjekteier:	Utarbeidet av:
6. mai 2022	Styringsgruppen	Harriet Slaaen

Beslutning: Vedtak i Interkommunalt politisk råd for Ringeriksregionen 16. mars 2021

Bemanning av neste fase Prosjektansvarlig: Regionrådskoordinator Inger Kammerud Prosjektleder: Næringssjef Harriet Slaaen (Ringerike kommune) Prosjektgruppe: <ul style="list-style-type: none">Hole kommune v/ leder areal og byggesak Åge-Andre SandumJevnaker kommune v/rådgiver Hans Tollef SolbergKrødsherad kommune v/ kommunalsjef samfunn Jørgen MoeModum kommune v/ rådgiver Trond Arne IngvaldstadRingerike kommune v/næringsrådgiver Lina-Maria LingeLuna- Arena for næringsutvikling og vekst v/daglig leder Kristin UppstadUSN, Handelshøyskolen, Campus Ringerike v/ universitetslektor Steinar Aasnæss	Neste fase ferdig: 30.06.2022
---	---

Bemanning neste fase delprosjekt

- Vertskapsattraktivitet
 - Talentsatsing – prosjektorganisering for delprosjektet kommer på plass høst 2022.
 - Kart over tilgjengelige næringsarealer – delprosjektet ledes av prosessveileder. Kommunene stiller med nødvendige ressurser.
- Ledere av disse to delprosjektene rapporterer direkte til prosjektleder.

Signatur ved godkjenning (prosjekteier)

Sak 6/22 Revidert prosjektstyringsdokument (PSD) v03

Tiltak	Hva	2021	2022	2023 (1. halvdel)	SUM
Revidere næringspolitisk strategi for ny Ringerikeriksregion	Litteraturstudie, datainnsamling, Bearbeiding, datainnsamling, analyser, konklusjoner og strategier		500 000		500 000
Øke integrasjonen og samhandling mellom kommunene Tilpasses koronarestriksjoner	Blir et pågående arbeid hvor vi holder fysiske møteplasser med integrasjon og samhandlingsaktiviteter. (Eventuelt digitale møter) - Foredragsholdere - Møtemateriell		150 000	50 000	200 000
Medvirkningsarrangementer Tilpasses koronarestriksjoner			150 000	50 000	200 000
Vertskapsattraktivitet -Øke tilfanget og beholde talenter -Tydeliggjøre regionens unikhhet -Hønefoss en vekstmotor for kommunene rundt -Tilgjengelighet og synlighet av næringsarealer - Besøksnæring/reiseliv	Utvalgte tiltak vil bli jobbet med i 2022: Tilgjengelighet og synlighet av næringsarealer: Øke tilfanget og beholde talenter		200 000	400 000	600 000
Prosesstøtte	Ekstern bistand	165 000	400 000	235 000	800 000
SUM		165 000	1 400 000	735 000	2 300 000

	2021	2022	2023 (1/2 halvår)	SUM
Viken fylkeskommune	165 000	575 000	410 000	1 150 000
Kommunal egenkapital/IPR Ringeriksregionen	0	350 000	350 000	700 000
Egeninnsats (eventuelt kapital) fra næringsforeninger, utviklingsaktører, bedrifter og andre naturlig samarbeidspartnere	100 000	125 000	25 000	250 000
USN – egeninnsats/partnerskap	50 000	50 000	100 000	200 000
SUM	315 000	1 100 000	885 000	2 300 000

Sak 6/22 Revidert prosjektstyringsdokument (PSD) v03

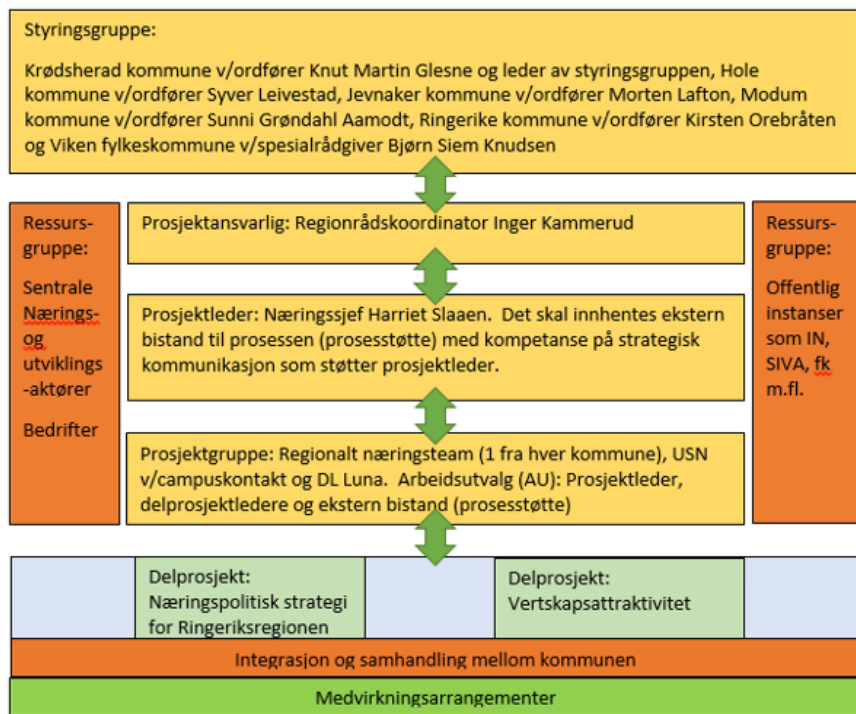

Figur 1 Oversikt sammenheng mellom organisering, prosess og prosjekt

Styringsgruppe:

Interkommunalt politisk råd for Ringeriksregionen:

- Krødsherad kommune v/ ordfører Knut Martin Glesne
- Hole kommune v/ ordfører Syver Leivestad
- Jevnaker kommune v/ ordfører Morten Lafton
- Modum kommune v/ ordfører Sunni Grøndahl Aamodt
- Ringerike kommune v/ ordfører Kirsten Orebråten
- Regionrådscoordinator for Ringeriksregionen Bjørn Siem Knudsen
- Viken fylkeskommune v/ spesialrådgiver Bjørn Siem Knudsen

Ressursgruppe:

Nærings- og utviklingsaktører er invitert til å delta aktivt inn i prosjektet, noe de har respondert positivt på. Per nå har kommunene inviterte med sin aktør inn i prosjektet:

- Modum kommune: Modum næringsråd v/ daglig leder Martin Kaggestad
- Krødsherad kommune: Visit Norefjell v/ daglig leder Norefjell Destinasjon Ivar Blystad
- Hole, Jevnaker og Ringerike kommune: Ringerike Næringsforening v/ daglig leder Terje Dahlen
- Jevnaker og Ringerike kommune: Visit Innlandet v/ markedscoordinator Ringerike & Hadeland Ingvild M. Haraldsen

Mandat

- Etablere overordnede mål
- Sikre at arbeidet gjennomføres regionalt ved å bidra til aktiv deltakelse i kommunene
- Sørge for at prosjektets mål blir ivaretatt
- Godkjenne prosjektstyringsdokumentet

Prosjektgruppedlemmer:

- Hole kommune v/ leder areal og byggesak Åge-Andre Sandum
- Jevnaker kommune v/ rådgiver Hans Tollef Solberg
- Krødsherad kommune v/ kommunalsjef samfunn Jørgen Moe
- Modum kommune v/ rådgiver Trond Arne Ingvoldstad
- Ringerike kommune v/ næringsrådgiver Lina-Maria Linge
- Luna- Arena for næringsutvikling og vekst v/ daglig leder Kristin Uppstad
- USN, Handelshøyskolen, Campus Ringerike v/ universitetslektor Steinar Aasnæss



LUNA

Arena for næringsutvikling og vekst

FRAMOVER SAMMEN

www.luna-ringerike.no